

Mis à jour au 09-avr-18

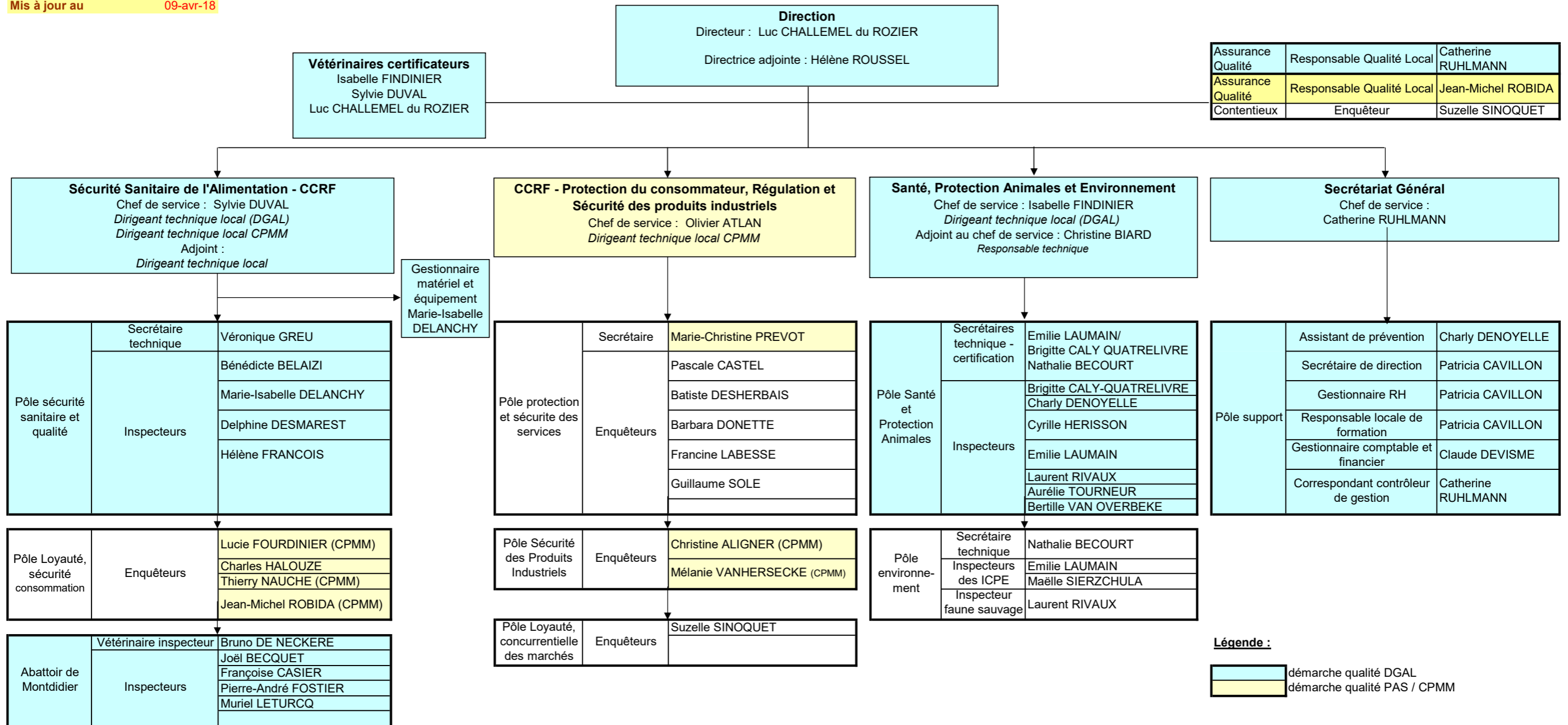

Assurance Qualité	Responsable Qualité Local	Catherine RUHLMANN
Assurance Qualité	Responsable Qualité Local	Jean-Michel ROBIDA
Contentieux	Enquêteur	Suzelle SINOQUET

**Sécurité Sanitaire de l'Alimentation - CCRF**  
 Chef de service : Sylvie DUVAL  
 Dirigeant technique local (DGAL)  
 Dirigeant technique local CPMM  
 Adjoint :  
 Dirigeant technique local

Pôle sécurité sanitaire et qualité	Secrétaire technique	Véronique GREU
	Inspecteurs	Bénédicte BELAZI
		Marie-Isabelle DELANCHY
		Delphine DESMAREST
		Hélène FRANCOIS

Pôle Loyauté, sécurité consommation	Enquêteurs	Lucie FOURDINIER (CPMM)
		Charles HALOUZE
		Thierry NAUCHE (CPMM)
		Jean-Michel ROBIDA (CPMM)

Abattoir de Montdidier	Vétérinaire inspecteur	Bruno DE NECKERE
	Inspecteurs	Joël BECQUET
		Françoise CASIER
		Pierre-André FOSTIER
		Muriel LETURCQ

**CCRF - Protection du consommateur, Régulation et Sécurité des produits industriels**  
 Chef de service : Olivier ATLAN  
 Dirigeant technique local CPMM

Pôle protection et sécurité des services	Secrétaire	Marie-Christine PREVOT
		Pascale CASTEL
	Enquêteurs	Batiste DESHERBAIS
		Barbara DONETTE
		Francine LABESSE
		Guillaume SOLE

Pôle Sécurité des Produits Industriels	Enquêteurs	Christine ALIGNER (CPMM)
		Mélanie VANHERSECKE (CPMM)

Pôle Loyauté, concurrentielle des marchés	Enquêteurs	Suzelle SINOQUET
---	------------	------------------

**Santé, Protection Animales et Environnement**  
 Chef de service : Isabelle FINDINIER  
 Dirigeant technique local (DGAL)  
 Adjoint au chef de service : Christine BIARD  
 Responsable technique

Pôle Santé et Protection Animales	Secrétaires technique - certification	Emilie LAUMAIN/ Brigitte CALY QUATRELIVRE
		Nathalie BECOURT
		Brigitte CALY-QUATRELIVRE
	Inspecteurs	Charly DENOYELLE
		Cyrille HERISSON
		Emilie LAUMAIN
		Laurent RIVAUX
		Aurélien TOURNEUR
		Bertille VAN OVERBEKE

Pôle environnement	Secrétaire technique	Nathalie BECOURT
	Inspecteurs des ICPE	Emilie LAUMAIN
	Inspecteur faune sauvage	Maëlle SIERZCHULA

**Secrétariat Général**  
 Chef de service : Catherine RUHLMANN

Pôle support	Assistant de prévention	Charly DENOYELLE
	Secrétaire de direction	Patricia CAVILLON
	Gestionnaire RH	Patricia CAVILLON
	Responsable locale de formation	Patricia CAVILLON
	Gestionnaire comptable et financier	Claude DEVISME
	Correspondant contrôleur de gestion	Catherine RUHLMANN

**Légende :**  
 démarche qualité DGAL  
 démarche qualité PAS / CPMM

\* Inspecteurs et enquêteurs pris dans leur sens fonctionnel